



# MONTHLY MEMBERSHIP PROGRESS REPORT

Results as of: 5/31/2015

Multiple District T

LOCATION: CHILE

GMT: PEDRO MARRELLO

GMT DE AE 3

| Clubes                  |                       |               |                      |                       | socios                  |                       |  |                      |                       |
|-------------------------|-----------------------|---------------|----------------------|-----------------------|-------------------------|-----------------------|--|----------------------|-----------------------|
| RESULTADOS DE 2014-2015 |                       |               |                      |                       | RESULTADOS DE 2014-2015 |                       |  |                      |                       |
| TRIMESTRE               | META DE CLUBES NUEVOS | NUEVOS CLUBES | CLUBES DADOS DE BAJA | GANANCIA/PÉRDIDA NETA | TRIMESTRE               | META DE SOCIOS NUEVOS | SOCIOS FUNDADORES Y NUEVOS SOCIOS AÑADIDOS | SOCIOS DADOS DE BAJA | GANANCIA/PÉRDIDA NETA |
| JUL/AGO/SEP             | 1                     | 0             | 1                    | -1                    | JUL/AGO/SEP             | 45                    | 93   | 113                  | -20                   |
| OCT/NOV/DIC             | 2                     | 0             | 1                    | -1                    | OCT/NOV/DIC             | 52                    | 93   | 134                  | -41                   |
| ENE/FEB/MAR             | 0                     | 1             | 0                    | 1                     | ENE/FEB/MAR             | 30                    | 72   | 57                   | 15                    |
| ABR/MAYO/JUN            | 3                     | 1             | 0                    | 1                     | ABR/MAYO/JUN            | 120                   | 71   | 59                   | 12                    |

METAS Y CIFRA ACUMULATIVA DE CLUBES NUEVOS

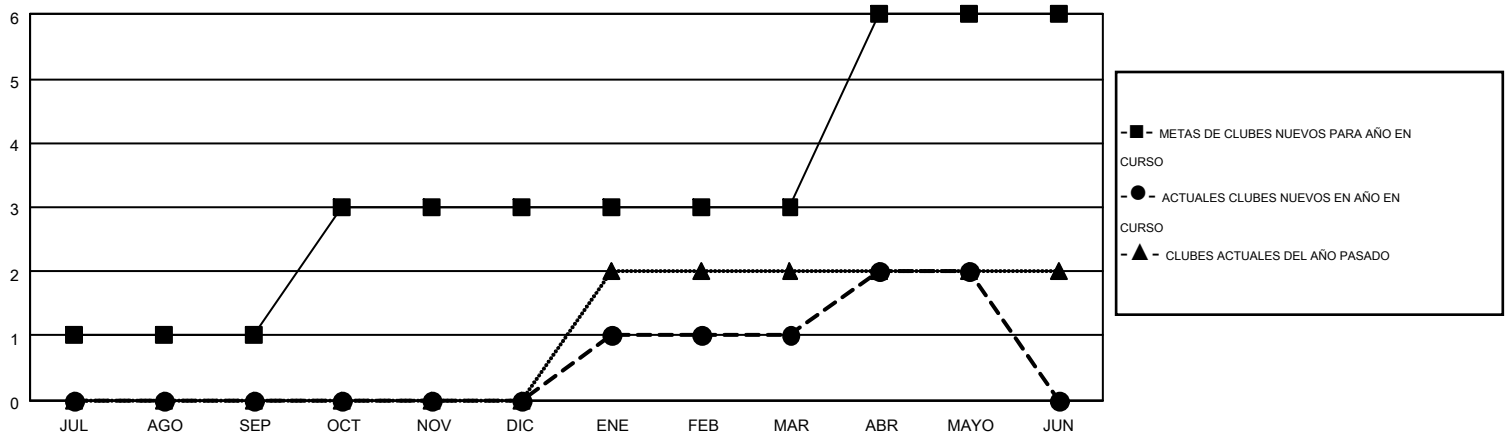

METAS Y CIFRA ACUMULATIVA DE SOCIOS

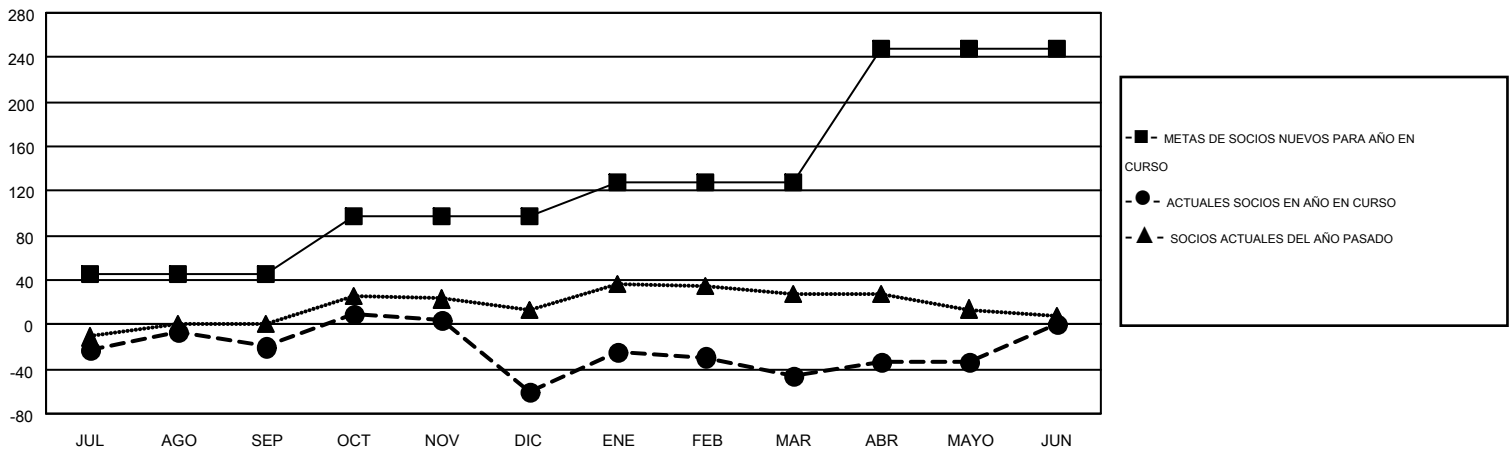

|                         |   |   |                |                           |     |
|-------------------------|---|---|----------------|---------------------------|-----|
| CLUBES DADOS DE BAJA: 2 | 91 CLUBS OF 168 AÑADIERON 1 O MÁS SOCIOS NUEVOS | <u>DISTRIBUCIÓN POR SEXO</u>                          |                |                           |     |
| SOCIOS DADOS DE BAJA    |   | MASCULINO   | 1,835 (64.80%) |                           |     |
| FALLECIDOS              | 38  | FEMENINO  | 997 (35.20%)   |                           |     |
| CLUB CANCELADO          | 18  | <a href="#">CLIC AQUÍ PARA DATOS DE SALUD DE CLUB</a> |                |                           |     |
| OTRO                    | 307   |   |                | SOCIOS EN UNIDAD FAMILIAR | 554 |
| TOTAL                   | 363   |   |                | CABEZA DE FAMILIA         | 265 |
|                         |   | NO ES CABEZA DE FAMILIA                               | 289            |                           |     |